



OFFRE SANTÉ LABELLISÉE
MMJ-SÉCURITÉ - FONCTION
PUBLIQUE TERRITORIALE 2025

**DANS NOS MÉTIERS,
ON NE SE CROISE PAS
TOUJOURS LES BRAS.**

**C'EST BIEN
D'AVOIR AUSSI UNE
MUTUELLE
QUI SE BOUGE.**



La Mutuelle d'un Monde plus Juste.

La Mutuelle
des Métiers de la Justice
et de la sécurité



**QUAND ON SE BAT
POUR UN MONDE
PLUS JUSTE,**

**ON DOIT
COMPTER SUR LA
PROTECTION
D'UN MONDE**

La MMJ est la Mutuelle affinitaire des Métiers de la Justice et de la sécurité. Elle est la Mutuelle d'un Monde plus Juste. En voici les preuves :

PAS DE DISCRIMINATION À L'ENTRÉE

La MMJ protège tout le monde, sans exception et sans examen de santé.

PAS D'INÉGALITÉ

La MMJ ne facture pas à la tête du client. Nos adhérents bénéficient de tarifs adaptés calculés d'après leur âge. Nous menons aussi une politique d'accompagnement social pour soutenir nos adhérents en difficulté.

PAS DE MARCHANDISATION

La MMJ est à but non lucratif. Toutes nos ressources sont dédiées à la protection de nos adhérents, pas à la rémunération d'actionnaires.

PAS D'OPPORTUNISME

La MMJ protège depuis plus de 75 ans les agents et magistrats du ministère de la Justice et, par extension, tous les métiers qui assurent la protection de nos concitoyens. Nous ne faisons pas n'importe quoi pour n'importe qui.

PAS DE FRAGILISATION

Nous ne voulons pas qu'un problème de santé affaiblisse la situation financière de nos adhérents. Avec nos garanties santé, nos surcomplémentaires et nos solutions de prévoyance qui complètent les pertes de revenus, nous favorisons le maintien du pouvoir d'achat.

**POUR UN MONDE
PLUS JUSTE.
LA MUTUELLE
DES MÉTIERS DE LA JUSTICE
ET DE LA SÉCURITÉ.**

MA SANTÉ NE



**DANS NOS MÉTIERS,
ON EST SOUVENT À L'ÉCOUTE
DES AUTRES.**

**C'EST BIEN D'AVOIR UNE
MUTUELLE AVEC LAQUELLE
ON PEUT DIALOGUER.**



REMBOURSEMENTS

**LA MMJ ME REMBOURSE
EN TOUTE SIMPLICITÉ.**

Nous traitons vos demandes en 72h en moyenne et avec notre espace adhérent votre suivi est accessible en quelques clics.

TÉLÉCONSULTATION

**LA MMJ ME PERMET DE CONSULTER
UN MÉDECIN 7J/7.**

Tous nos adhérents et leurs ayants droit peuvent consulter un médecin généraliste, un pédiatre ou un psychologue 7j/7.



SE MARCHANDE PAS



PRÉVENTION

AVEC LA MMJ, JE DEVIENS ACTEUR DE MA SANTÉ.

La MMJ met la **prévention au cœur de ses actions** et propose des cycles de webconférences sur des thématiques telles que le télétravail, le stress, le sommeil, etc.



PSYCHOLOGIE

MON MÉTIER N'EST PAS ANODIN. LA MMJ M'APPORTE UN SOUTIEN PSYCHOLOGIQUE SI BESOIN.

Avec le forfait "psychologue, psychomotricien et psychothérapeute", la MMJ vous rembourse jusqu'à 240 €/an. Et avec le service d'assistance nos experts (psychologues cliniciens, infirmières et travailleurs sociaux) vous apportent une écoute et une aide adaptée sur simple appel.



BIEN-ÊTRE

LA MMJ ME DONNE ACCÈS AUX MÉDECINES DOUCES.

Nos garanties « Prévention - bien-être » incluent le remboursement des consultations de divers praticiens (acupuncteur, chiropracteur, diététicien, ergothérapeute, étio-pathe, homéopathe, ostéopathe...) jusqu'à 180 €/an.



VIE PRO/PERSO

JE SAIS QUE LA MMJ SERA LÀ SI JE CRAQUE.

Nous proposons différentes prestations comme le **soutien psychologique** en cas d'événement traumatisant, **des bilans de prévention** (troubles musculo-squelettiques, stress au travail), **des programmes de remise en forme** avec un coach à domicile en cas d'arrêt de travail (> 30 jours).

AVEC LA MMJ,

LABELLISÉE

L'OFFRE SANTÉ MMJ EST LABELLISÉE ET ÉLIGIBLE À LA PARTICIPATION EMPLOYEUR.

Votre employeur peut participer financièrement à votre cotisation mutuelle parce que l'offre santé MMJ est « labellisée » au titre de la participation des collectivités territoriales et de leurs établissements publics à la protection sociale complémentaire de leurs agents.



PERSONNALISATION

MON CONJOINT PEUT CHOISIR UN NIVEAU DE GARANTIE DIFFÉRENT DU MIEN.

Les enfants affiliés de leur propre chef à l'Assurance maladie peuvent aussi choisir un niveau de garantie différent.

QUALITÉ

RELATION ADHÉRENT : 87% DE SATISFACTION GLOBALE, C'EST TRÈS RASSURANT.

Des process efficaces pour la mise en place du contrat santé, une gestion active des remboursements, des services de santé connus et un espace adhérent très utilisé et apprécié sont les points forts mentionnés par nos adhérents.

GRATUITÉ

À LA MMJ LA COTISATION ENFANT EST GRATUITE DÈS MON 4^e ENFANT PROTÉGÉ.

JE SAIS QUE LE DANGER PEUT VENIR DE PARTOUT.

MA MUTUELLE MMJ LE SAIT AUSSI.



PODOLOGIE

MON MÉTIER PEUT ABÎMER MES PIEDS. LA MMJ LE SAIT ET M'ACCOMPAGNE POUR ÇA.

Rester longtemps debout, porter des chaussures lourdes... Les pieds souffrent au quotidien. Avec notre surcomplémentaire Optima Sup, nos adhérents profitent ainsi d'une prise en charge pour les séances de pédicure (30€/séance) et aussi jusqu'à 160€ sur les semelles orthopédiques.

MÉDICAMENTS

JE RESTE BIEN INFORMÉ AVEC GOODMED.

Vous bénéficiez d'un accès Premium 100% gratuit à l'application Goodmed pour obtenir des informations utiles et personnalisées sur vos médicaments et ceux de vos proches, (posologie, contre-indications, etc.) grâce à notre partenaire Urops.

C'EST TRÈS CLAIR.

PRÉVOYANCE

LA MMJ LUTTE CONTRE MA PERTE DE REVENUS.

En cas d'arrêt maladie prolongé, l'administration réduit de moitié le traitement des agents. La MMJ verse un complément permettant de préserver les revenus et les primes liées à l'activité professionnelle.

EXEMPLE CONCRET POUR UNE ADHÉRENTE AYANT SOUSCRIT UNE GARANTIE PERTE DE REVENU NIVEAU 4



Lola, 33 ans, est en arrêt maladie pendant 113 jours, suite à une chute.

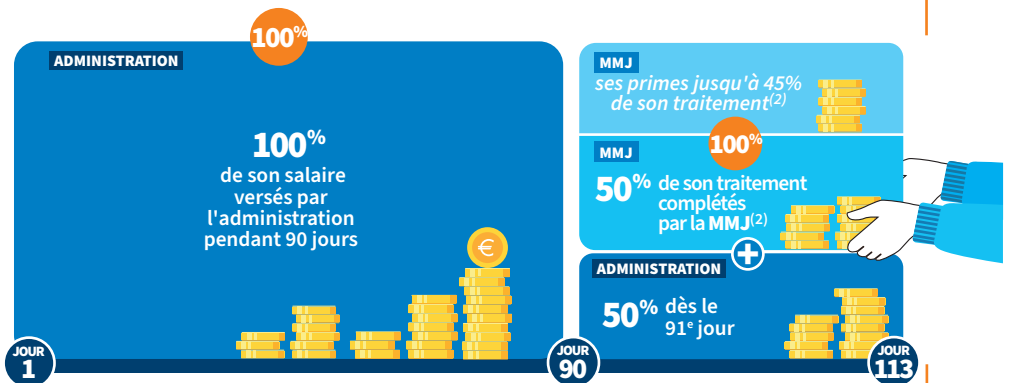

| PERTE DE REVENU, INVALIDITÉ | NIVEAU 1 | NIVEAU 2 | NIVEAU 3 | NIVEAU 4 |
|------------------------------|------------------------------------|---|---|---|
| Garantie perte de traitement | 75 % du TIB mensuel ⁽²⁾ | 90 % du TIB mensuel ⁽²⁾ | 90 % du TIB mensuel ⁽²⁾ | 100 % du TIB mensuel ⁽²⁾ |
| Garantie perte de primes | - | 15 % du TIB mensuel ⁽²⁾ | 30 % du TIB mensuel ⁽²⁾ | 45 % du TIB mensuel ⁽²⁾ |
| Jour de carence | - | 100% de la retenue brute ⁽³⁾ | 100% de la retenue brute ⁽³⁾ | 100% de la retenue brute ⁽³⁾ |
| Invalité | - | - | 75 % du TIB mensuel ⁽²⁾ | 75 % du TIB mensuel ⁽²⁾ |

| DÉCÈS, PERTE D'AUTONOMIE | NIVEAU 1 | NIVEAU 2 | NIVEAU 3 | NIVEAU 4 |
|--|---------------------------------|---|---|--|
| Capital décès ⁽¹⁾ | 70 % du TIB annuel | 85 % du TIB annuel | 130 % du TIB annuel | 200 % du TIB annuel |
| Capital Invalidité Permanente et Absolue | 70 % du TIB annuel | 70 % du TIB annuel avec un minimum de 21000 € | 70 % du TIB annuel avec un minimum de 35 000 € | 70 % du TIB annuel avec un minimum de 50 000 € |
| Rente survie pour l'enfant handicapé | 2 070,60 € par an et par enfant | 2 070,60 € par an et par enfant | 2 070,60 € par an et par enfant | 2 070,60 € par an et par enfant |
| Capital éducation ⁽¹⁾ | - | 8 282,40 € par enfant à charge | 10 870,70 € par enfant à charge | 12 423,60 € par enfant à charge |
| Rente dépendance (domicile ou hospitalisation) | - | 217,50 €/mois | Domicile : 269,20 €/mois Hospitalisation : 538,40 €/mois | Domicile : 269,20 €/mois Hospitalisation : 538,40 €/mois ⁽⁴⁾ |

(1) Garantie ouverte jusqu'au 31/12 suivant le 65^e anniversaire du membre participant et au-delà, jusqu'à la date d'admission à la retraite ou en cas de présence d'enfant à charge (étudiant âgé de moins de 26 ans ou enfant handicapé(s)).

(2) Dans la limite de 100 % de la rémunération nette totale.

(3) 100% de la retenue brute opérée au titre du jour de carence dans la limite du Plafond de garantie* : • Fonctionnaire Catégorie C et contractuels assimilés : 65€ • Fonctionnaire Catégorie B et contractuels assimilés : 80€ • Fonctionnaire catégorie A et contractuels assimilés : 125€

(4) Inclusion assistance : téléassistance et aide aux aidants.

NB : les montants forfaitaires sont mentionnés en valeurs 2024.

JOUR DE CARENCE

EN CAS D'ARRÊT DE TRAVAIL, LA MMJ PREND EN CHARGE MON JOUR DE CARENCE.

L'indemnisation d'un jour de carence par an intervient au terme de 6 mois d'adhésion, deux jours par an après 2 ans d'adhésion et trois jours par an au terme de 5 ans d'adhésion, dans la limite de dix jours sur 5 ans.

AIDE AUX AIDANTS

SI L'UN DE MES PROCHES A BESOIN DE MOI, JE SAIS QUE LA MMJ SERA LÀ POUR MOI.

5 FORMULES



À 22 ans, on n'a pas les mêmes besoins qu'à 40.

À la MMJ, pas de solutions formatées, chacun trouve la formule qui lui convient.



NIVEAU

LA GARANTIE JEUNE À PETIT PRIX

- les besoins essentiels sont couverts
- pas de reste à charge en dentaire et optique dans le cadre du 100% Santé
- couverture en cas d'hospitalisation (ticket modérateur, forfait journalier et franchise de 24€)



NIVEAU

LA GARANTIE ÉCONOMIQUE AXÉE SUR LA PRÉVENTION

- **médecine douce** : acupuncteur, chiropracteur, diététicien, ergothérapeute, étiope, homéopathe, ostéopathe : **forfait de 150€/an**
- psychologue, psychothérapeute, psychomotricien : **forfait de 160€/an**
- vaccin non pris en charge par l'AM, **remboursé au frais réel**

ADAPTÉES À CHAQUE PROFIL



LA GARANTIE RASSURANTE ET EFFICACE

- spécialiste **jusqu'à 140%**
- pharmacie : tous les médicaments **remboursés à 100%**
- dentaire : implantologie **450€/an**, orthodontie **300€/semestre**, parodontologie **200€/an**
- optique : **360€** pour des verres très complexes et monture

 avec la surcomplémentaire **OPTIMA SUP** : semelles orthopédiques prises en charge à hauteur de **160€/an**.



LA GARANTIE PERFORMANTE

- optique : verres simples et monture **260€**, lentilles **180€/an**
- hospitalisation : **prise en charge élevée des dépassements d'honoraires** (chirurgien, anesthésiste, obstétricien) **jusqu'à 210%**
- prothèses dentaires amovibles **jusqu'à 1500€**

 avec la surcomplémentaire **OPTIMA MAX** : renforcement de la médecine douce y compris les soins de pédicure (120€) soit un forfait global de **300€**.



LA GARANTIE PREMIUM

- consultation spécialiste : **jusqu'à 220%**
- hospitalisation - chambre particulière : **85€/jour**
- optique : **500€** pour des verres très complexes et monture, lentilles **250€/an**
- chirurgie réfractive : **780€/œil/an**
- dentaire : **700€/an** pour les implants, couronnes visibles **jusqu'à 420€**

 avec la surcomplémentaire **OPTIMA MAX** : automédication (dont homéopathie) **jusqu'à 90€** ;

 avec la surcomplémentaire **OPTIMA HOSPIT** : **+60€** sur la chambre particulière.



AVEC OPTIMA, NOS GARANTIES SURCOMPLÉMENTAIRES COMPLÈTENT VOS REMBOURSEMENTS SANTÉ

3 FORMULES :

● OPTIMA SUP ● OPTIMA MAX ● OPTIMA HOSPIT

QUE ME REMBO

Extrait de nos prestations.

Pour vous permettre de bien comprendre la qualité de nos remboursements, nous vous présentons de nombreuses situations avec les différents niveaux de prise en charge qui vous sont proposés.

Profitez du
100 % santé !

| EXEMPLES | Tarif réglementé ou prix pratiqué | Remboursement de l'assurance maladie obligatoire | SÉCURITÉ 1 | | SÉCURITÉ 2 |
|---|-----------------------------------|--|-------------------|----------------|-------------------|
| | | | Remboursement MMJ | Reste à charge | Remboursement MMJ |
| SOINS COURANTS | | | | | |
| Consultation d'un médecin traitant généraliste sans dépassement d'honoraires | 30 € | 19 € | 9 € | 2 €* | 9 € |
| Consultation d'un médecin spécialiste en gynécologie : | | | | | |
| - sans dépassement d'honoraires | 32 € | 20,40 € | 9,60 € | 2 €* | 9,60 € |
| - avec dépassement d'honoraires maîtrisés (adhérent à un DPTAM : l'OPTAM ou l'OPTAM-CO) | 63 € | 20,40 € | 9,60 € | 33 € | 16 € |
| - avec dépassement d'honoraires libres (non adhérent à un DPTAM : l'OPTAM ou l'OPTAM-CO) | 50 € | 14,10 € | 6,90 € | 29 € | 6,90 € |
| PRÉVENTION BIEN-ÊTRE | | | | | |
| Médecine douce | 60 € | 0 € | 0 € | 60 € | 50 € |
| HOSPITALISATION | | | | | |
| Forfait journalier hospitalier en court séjour | 20 € | 0 € | 20 € | 0 € | 20 € |
| Honoraires du chirurgien pour une opération chirurgicale : | | | | | |
| - avec dépassement d'honoraires maîtrisés (adhérent à un DPTAM : l'OPTAM ou l'OPTAM-CO) | 413 € | 271,70 € | 0 € | 141,30 € | 135,85 € |
| - avec dépassement d'honoraires libres (non adhérent à un DPTAM : l'OPTAM ou l'OPTAM-CO) | 451 € | 271,70 € | 0 € | 179,30 € | 81,51 € |
| OPTIQUE | | | | | |
| Équipement optique : | | | | | |
| - monture classe B + 2 verres simples - classe B | 339 € | 0,09 € | 0,06 € | 338,85 € | 145,06 € |
| - monture classe B + 2 verres progressifs - classe B | 601 € | 0,09 € | 0,06 € | 600,85 € | 280,06 € |
| DENTAIRE | | | | | |
| Détartrage | 43,38 € | 26,03 € | 17,35 € | 0 € | 17,35 € |
| Couronne céramo-métallique RAC maîtrisés et libres sur incisives, canines et prémolaires | 538,70 € | 72 € | 48 € | 418,70 € | 333 € |
| AIDES AUDITIVES | | | | | |
| Aide auditive de classe II par oreille > 20 ans | 1 534 € | 240 € | 160 € | 1 134 € | 160 € |

* Participation forfaitaire de l'Assurance maladie

URSE LA MMJ ?

| TÉ 2 | SÉCURITÉ 3 | | | SÉCURITÉ 4 | | | SÉCURITÉ 5 | | |
|----------------|-------------------|----------------|---------------|-------------------|----------------|---------------|-------------------|----------------|---------------|
| Reste à charge | Remboursement MMJ | Reste à charge | | Remboursement MMJ | Reste à charge | | Remboursement MMJ | Reste à charge | |
| | | Avec Niveau 3 | Et Optima Max | | Avec Niveau 4 | Et Optima Max | | Avec Niveau 5 | Et Optima Max |
| 2€* | 9€ | 2€* | 2€* | 9€ | 2€* | 2€* | 9€ | 2€* | 2€* |
| 2€* | 9,60€ | 2€* | 2€* | 9,60€ | 2€* | 2€* | 9,60€ | 2€* | 2€* |
| 26,60€ | 22,40€ | 20,20€ | 2€* | 32€ | 10,60€* | 2€* | 40,60€ | 2€* | 2€* |
| 29€ | 11,50€ | 24,40€ | 10,60€ | 18,40€ | 17,50€ | 6€ | 29,90€ | 6€ | 6€* |
| 10€ | 50€ | 10€ | 0€ | 50€ | 10€ | 0€ | 50€ | 10€ | 0€ |
| 0€ | 20€ | 0€ | 0€ | 20€ | 0€ | 0€ | 20€ | 0€ | 0€ |
| 5,45€ | 135,85€ | 5,45€ | 5,45€ | 141,30€ | 0€ | 0€ | 141,30€ | 0€ | 0€ |
| 97,79€ | 81,51€ | 97,79€ | 97,79€ | 179,30€ | 0€ | 0€ | 179,30€ | 0€ | 0€ |
| 193,85€ | 200,06€ | 138,85€ | 58,95€ | 260,06€ | 78,85€ | 48,95€ | 299,94€ | 38,97€ | 38,97€ |
| 320,85€ | 360,06€ | 240,85€ | 90,85€ | 430,06€ | 170,85€ | 48,95€ | 500,04€ | 100,87€ | 38,97€ |
| 0€ | 17,35€ | 0€ | 0€ | 17,35€ | 0€ | 0€ | 17,35€ | 0€ | 0€ |
| 133,70€ | 373€ | 93,70€ | 0€ | 418€ | 48,70€ | 0€ | 467€ | 0€ | 0€ |
| 1 134€ | 620€ | 674€ | 474€ | 720€ | 574€ | 374€ | 1 020€ | 274€ | 74€ |

Les remboursements sont exprimés soit en pourcentage de la Base de Remboursement du Régime Obligatoire **en incluant la part de celui-ci**, soit en euros par année civile et par bénéficiaire sauf mention contraire.

CONCRÈTEMENT, C'EST

| PRESTATIONS SANTÉ | | SÉCURITÉ 1 | SÉCURITÉ 2 | SÉCURITÉ 3 | SÉCURITÉ 4 | SÉCURITÉ 5 |
|---|---|--|------------------|------------------|------------------|------------------|
| SOINS COURANTS | | | | | | |
| Consultations, visites Généralistes ⁽¹⁾ | Adhérents à l'OPTAM ⁽²⁾ | 100 % BR | 100 % BR | 120 % BR | 140 % BR | 170 % BR |
| | Non adhérents à l'OPTAM ⁽²⁾ | 100 % BR | 100 % BR | 100 % BR | 120 % BR | 150 % BR |
| Consultations, visites Spécialistes ⁽¹⁾ | Adhérents à l'OPTAM ⁽²⁾ | 100 % BR | 120 % BR | 140 % BR | 170 % BR | 220 % BR |
| | Non adhérents à l'OPTAM ⁽²⁾ | 100 % BR | 100 % BR | 120 % BR | 150 % BR | 200 % BR |
| Actes de radiologie et d'échographie | Adhérents à l'OPTAM ⁽²⁾ | 100 % BR | 120 % BR | 125 % BR | 130 % BR | 170 % BR |
| | Non adhérents à l'OPTAM ⁽²⁾ | 100 % BR | 100 % BR | 105 % BR | 110 % BR | 150 % BR |
| Pharmacie | Médicaments remboursés par l'AM à 65 % | 100 % BR | 100 % BR | 100 % BR | 100 % BR | 100 % BR |
| | Médicaments remboursés par l'AM à 30 % | 65 % BR | 65 % BR | 100 % BR | 100 % BR | 100 % BR |
| | Médicaments remboursés par l'AM à 15 % | - | 65 % BR | 100 % BR | 100 % BR | 100 % BR |
| | Médicaments prescrits non remboursés par le RO - automédication : remboursement limité aux médicaments inscrits à l'ANSM | - | 25 €/an | 25 €/an | 25 €/an | 40 €/an |
| MATÉRIEL MÉDICAL | | | | | | |
| Bilan podologie et Orthèses plantaires | Forfait annuel | 100 % BR | 100 % BR + 50 € | 100 % BR + 60 € | 100 % BR + 70 € | 100 % BR + 90 € |
| HOSPITALISATION | | | | | | |
| Frais de séjour | | 100 % BR | 150 % BR | 150 % BR | 210 % BR | 260 % BR |
| Honoraires et actes techniques médicaux | Chirurgiens, anesthésistes, obstétriciens ⁽³⁾ OPTAM-CO ⁽²⁾ | 100 % BR | 150 % BR | 150 % BR | 210 % BR | 260 % BR |
| | Chirurgiens, anesthésistes, obstétriciens ⁽³⁾ non OPTAM-CO ⁽²⁾ | 100 % BR | 130 % BR | 130 % BR | 190 % BR | 200 % BR |
| Chambre particulière par jour ⁽⁵⁾ Forfait variable pour les établissements conventionnés RFH (5) et non conventionnés RFH | Pour les 3 premiers jours d'hospitalisation : Maternité | - | 50 € | 60 € | 75 € | 85 € |
| | Chirurgie - Médecine | - | 33 € à 50 € | 33 € à 50 € | 33 € à 50 € | 33 € à 50 € |
| | Maternité | - | 33 € à 55 € | 33 € à 55 € | 33 € à 55 € | 33 € à 55 € |
| | Forfait journalier/forfait patient urgence : Établissements de santé et psychiatriques, hors établissements médico-sociaux ⁽⁴⁾ | Frais réels | Frais réels | Frais réels | Frais réels | Frais réels |
| | Forfait acte lourd | Frais réels | Frais réels | Frais réels | Frais réels | Frais réels |
| OPTIQUE ⁽⁷⁾ | | | | | | |
| Équipements « 100 % Santé » - Classe A ^(7 à 9) - y compris suppléments | | Frais Réels dans la limite des Prix Limites de Vente (PLV) | | | | |
| Équipement tarifs libres Classe B ⁽⁹⁾ | Verres simples (la paire) | 100 % BR | 100 % BR + 75 € | 100 % BR + 120 € | 100 % BR + 170 € | 100 % BR + 200 € |
| | Verres complexes (la paire) | 100 % BR | 100 % BR + 160 € | 100 % BR + 220 € | 100 % BR + 260 € | 100 % BR + 300 € |
| | Verres très complexes (la paire) | 100 % BR | 100 % BR + 210 € | 100 % BR + 280 € | 100 % BR + 340 € | 100 % BR + 400 € |
| | Monture | 100 % BR | 100 % BR + 70 € | 100 % BR + 80 € | 100 % BR + 90 € | 100 € (dont TM) |
| | Lentilles remboursées ou non par l'AM - Forfait annuel | 100 % BR | 140 € (dont TM) | 160 € (dont TM) | 180 € (dont TM) | 250 € (dont TM) |
| | Chirurgie réfractive - Forfait annuel - Par œil | - | 350 € | 500 € | 600 € | 780 € |

AM = Assurance Maladie - BR = Base de Remboursement - TM = Ticket Modérateur - RO = Régime Obligatoire

(1) REMBOURSEMENTS EXCLUS : majoration de la participation de l'assuré ou dépassements d'honoraires facturables en cas de non-respect du parcours de soins.

(2) OPTAM : Option Tarifaire Maîtrisée, OPTAM-CO : OPTion Tarifaire Maîtrisée Médecine Chirurgie, Obstétrique. **(3)** HONORAIRES ET ACTES CHIRURGICAUX : actes de chirurgie, anesthésie, obstétrique. **(4)** ÉTABLISSEMENTS MÉDICO-SOCIAUX : Pas de remboursement du forfait journalier pour les séjours en EHPAD et MAS. **(5)** CHAMBRE PARTICULIÈRE : - pour les

QUOI MES PRESTATIONS ?

| PRESTATIONS SANTÉ | | SÉCURITÉ 1 | SÉCURITÉ 2 | SÉCURITÉ 3 | SÉCURITÉ 4 | SÉCURITÉ 5 |
|---|---|--|-----------------------------|-----------------------------|------------------------------|------------------------------|
| DENTAIRE ⁽⁷⁾ | | | | | | |
| Soins et prothèses « 100 % Santé » ⁽⁷⁾ | | Frais Réels dans la limite des Honoraires Limites de Facturation | | | | |
| Soins | Endodontie, réparation et inlay onlay | 100 % BR | 100 % BR | 100 % BR | 100 % BR | 100 % BR |
| Parodontologie | Remboursée ou non par l'AM - Forfait annuel | 100 % BR | 100 % BR + 200 € | 100 % BR + 200 € | 100 % BR + 250 € | 100 % BR + 300 € |
| Prothèses à tarifs maîtrisés (honoraires limités de facturation) et libres ⁽⁸⁾ | Couronne sur dents visibles, Incisive, Canine et Prémolaire | 100 % BR | 100 % BR + 285 € | 100 % BR + 325 € | 100 % BR + 370 € | 100 % BR + 420 € |
| | Couronne sur dents non visibles, Molaire | 100 % BR | 100 % BR + 165 € | 100 % BR + 195 € | 100 % BR + 245 € | 100 % BR + 320 € |
| Implantologie ⁽⁸⁾ | Implant - Forfait annuel | - | 350 € | 450 € | 550 € | 700 € |
| | Prothèse implant sur dents visibles, Incisive, Canine et Prémolaire | 100 % BR | 100 % BR + 285 € | 100 % BR + 325 € | 100 % BR + 370 € | 100 % BR + 420 € |
| | Prothèse implant sur dents non visibles, Molaire | 100 % BR | 100 % BR + 165 € | 100 % BR + 195 € | 100 % BR + 245 € | 100 % BR + 420 € |
| Orthodontie | Forfait par semestre - 6 semestres max | 100 % BR | 100 % BR + 200 € | 100 % BR + 300 € | 100 % BR + 390 € | 100 % BR + 500 € |
| | Refusée par semestre | - | 200 € | 250 € | 300 € | 350 € |
| AIDES AUDITIVES | | | | | | |
| Aides auditives « 100 % Santé » - Classe I ⁽⁷⁾⁽¹²⁾ | | Frais Réels dans la limite des Prix Limites de Vente (PLV) | | | | |
| Aides auditives tarif libre Classe II ⁽⁷⁾⁽¹²⁾ | Aide auditive ≤ 20 ans ⁽¹³⁾ | 100 % BR | 100 % BR | 100 % BR + 100 € | 100 % BR + 200 € | 100 % BR + 400 € |
| | Aide auditive > 20 ans ⁽¹³⁾ | 100 % BR | 100 % BR | 100 % BR + 460 € | 100 % BR + 560 € | 100 % BR + 860 € |
| MATERNITÉ | | | | | | |
| Contraceptifs, Tests de grossesse, Ostéodensitométrie | Non remboursée par l'AM Forfait annuel | - | 80 € Max : 30 € par acte | 80 € Max : 30 € par acte | 100 € Max : 30 € par acte | 100 € Max : 30 € par acte |
| Sages-femmes | Honoraires | 100 % BR | 100 % BR | 100 % BR | 100 % BR | 100 % BR |
| PRÉVENTION BIEN-ÊTRE | | | | | | |
| Médecine douce : acupuncteur, chiropracteur ⁽¹⁴⁾ , diététicien ⁽¹⁴⁾ , ergothérapeute ⁽¹⁴⁾ , étiope, homéopathe, ostéopathe ⁽¹⁴⁾ | Forfait annuel, dans la limite de 50 € par acte | - | 150 € | 150 € | 180 € | 180 € |
| Psychologue ⁽¹⁴⁾ , Psychothérapeute ⁽¹⁴⁾ , Psychomotricien ⁽¹⁴⁾ | Forfait annuel, dans la limite de 60 € par acte | - | 160 € | 200 € | 240 € | 240 € |
| Vaccins | Non remboursés par l'AM - | - | Frais réels | Frais réels | Frais réels | Frais réels |
| AUTRES PRESTATIONS | | | | | | |
| Allocation naissance ⁽¹⁵⁾ | Forfait si adhésion de l'enfant | - | 250 € | 250 € | 250 € | 300 € |

établissements conventionnés par la Mutualité Fonction Publique (RFH) : le remboursement de la chambre particulière est majoré et en conséquence le reste à charge est nul ou maîtrisé. **(6)** FRAIS D'ACCOMPAGNANT : enfants mineurs, adultes de plus de 70 ans ou personnes en situation de handicap. **(7)** 100% SANTE : équipements et prothèses tels que définis réglementairement en vigueur au 1er janvier 2025. **(8)** DENTAIRE : prestations versées dans la limite de plafonds annuels. **(9)** RENOUELEMENT DES ÉQUIPEMENTS D'OPTIQUE MÉDICALE : 24 mois minimum à compter de la date de facturation du précédent achat d'un équipement optique pour les assurés de 16 ans et +, à l'exception des cas pour lesquels un renouvellement anticipé est possible réglementairement. Possibilité de prise en charge de 2 équipements pour les assurés présentant un double déficit de vision et ne souhaitant pas porter de verres progressifs ou multifocaux.

| Plafond annuel optique adulte | | | |
|-------------------------------|----------------------------|----------------------------|----------------------------|
| Niveau 2 | Niveau 3 | Niveau 4 | Niveau 5 |
| 280 € lunettes + lentilles | 350 € lunettes + lentilles | 400 € lunettes + lentilles | 510 € lunettes + lentilles |

(12) RENOUELEMENT DES ÉQUIPEMENTS D'AIDE AUDITIVE : au-delà de 4 ans, la date s'apprécie au regard de la date de facturation du premier équipement. **(13)** DATE LIMITE D'APPLICATION DU TARIF ENFANT : jusqu'à la veille du 21ème anniversaire. **(14)** QUALITÉ DU PROFESSIONNEL : agrément par la CNAMTS, professionnel disposant d'un numéro référencé au répertoire Adeli ou RPPS. **(15)** ALLOCATION NAISSANCE : si inscription d'un nouveau-né ou d'un enfant adopté, formulée dans l'année suivant sa naissance ou son adoption, comme ayant droit de l'adhérent.

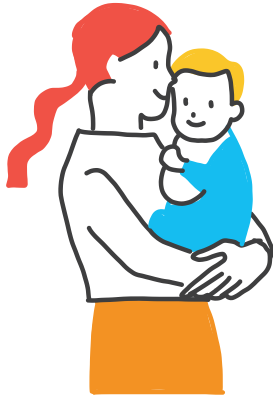

ASSISTANCE **EN CAS DE COUP DUR,** **LA MMJ PREND EN CHARGE** **MES ENFANTS.**

Vous êtes immobilisé suite à un accident ? La MMJ vous propose un service de garde d'enfant à domicile et de conduite à l'école.

CHAQUE JOUR NOUS SÉCURISONS LES RUES.

NOUS, C'EST NOUS PROTÈGE AU C

CONSEIL JURIDIQUE

LA MMJ M'AIDE À ME DÉFENDRE FACE À DES PROBLÈMES JURIDIQUES OU SOCIAUX.

Nous offrons à nos adhérents un accès à distance illimité à des experts juridiques ou un travailleur social.



PRÊTS SOLIDAIRES

LA MMJ PROPOSE DES PRÊTS À TAUX BONIFIÉ.

Nous accompagnons nos adhérents lors des grandes étapes de leur vie personnelle ou professionnelle. Pour les aider à financer leurs projets, la MMJ propose des prêts "Moments de vie", en partenariat avec la Banque Française Mutualiste (BFM) :
1^{re} installation, jeune retraité, nouvelle vie, évènement exceptionnel, handicap et dépendance.



LA MMJ QUI QUOTIDIEN.

L'espace adhérent de la MMJ facilite la vie

Suivi de vos remboursements

Envoi de vos factures

Visualisation de vos contrats

Téléchargement de votre carte de Tiers Payant

Un portail pour tout savoir sur vos services et l'actualité

+ une appli pour suivre vos remboursements au quotidien !



PROJET IMMOBILIER

LA MMJ M'OFFRE DES CONDITIONS AVANTAGEUSES POUR MA CAUTION OU MON ASSURANCE DE PRÊT.

Notre service de cautionnement mis en œuvre par MFPrécaution offre **une garantie pérenne aux banques partenaires, qui peuvent consentir à nos adhérents des conditions privilégiées** (garantie de prêts jusqu'à un montant de 900 000€).

Et aussi, le **service d'assurance Immo** garantit le remboursement de leur prêt jusqu'à 1 000 000 € en cas de décès, de perte totale et irréversible d'autonomie et d'incapacité temporaire de travail. La souscription est simple et se réalise en ligne avec un accompagnement personnalisé (par une équipe dédiée).

AIDE EXCEPTIONNELLE

LA MMJ PEUT M'ACCORDER UNE ALLOCATION D'ENTRAIDE.

La MMJ soutient ses adhérents confrontés à des situations difficiles (catastrophe naturelle, problème financier ponctuel, accident de la vie...) avec des allocations jusqu'à 2 000 €.

POUVOIR D'ACHAT

AVEC LE RÉSEAU DE SOINS PROPOSÉ PAR LA MMJ, JE VOIS TOUT DE SUITE LES ÉCONOMIES QUE JE FAIS EN OPTIQUE ET DENTAIRE.



Grâce au partenariat avec le réseau de soins Carte Blanche, **les adhérents MMJ bénéficient de services et de remises jusqu'à 40% en optique, 15% en dentaire et 20% en audio.**

Et pour les vacances, notre partenaire Miléade vous propose 10% à 15% de réduction toute l'année dans ses clubs et hôtels.

CONTACTEZ-NOUS, NOS ÉQUIPES SONT LÀ POUR VOUS.

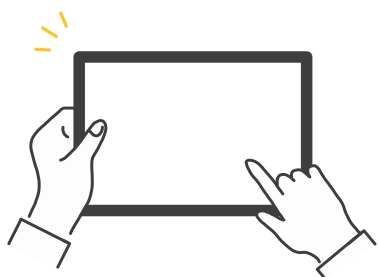

mmj.fr



adhesion@mmj.fr

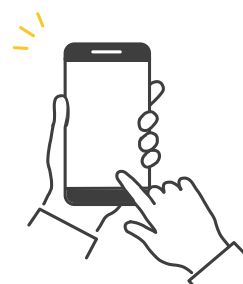

01 44 76 68 68

du lundi au vendredi
de 8h30 à 18h

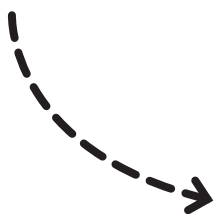

*Votre devis
en 5mn*



La Mutuelle
des Métiers de la Justice
et de la sécurité